

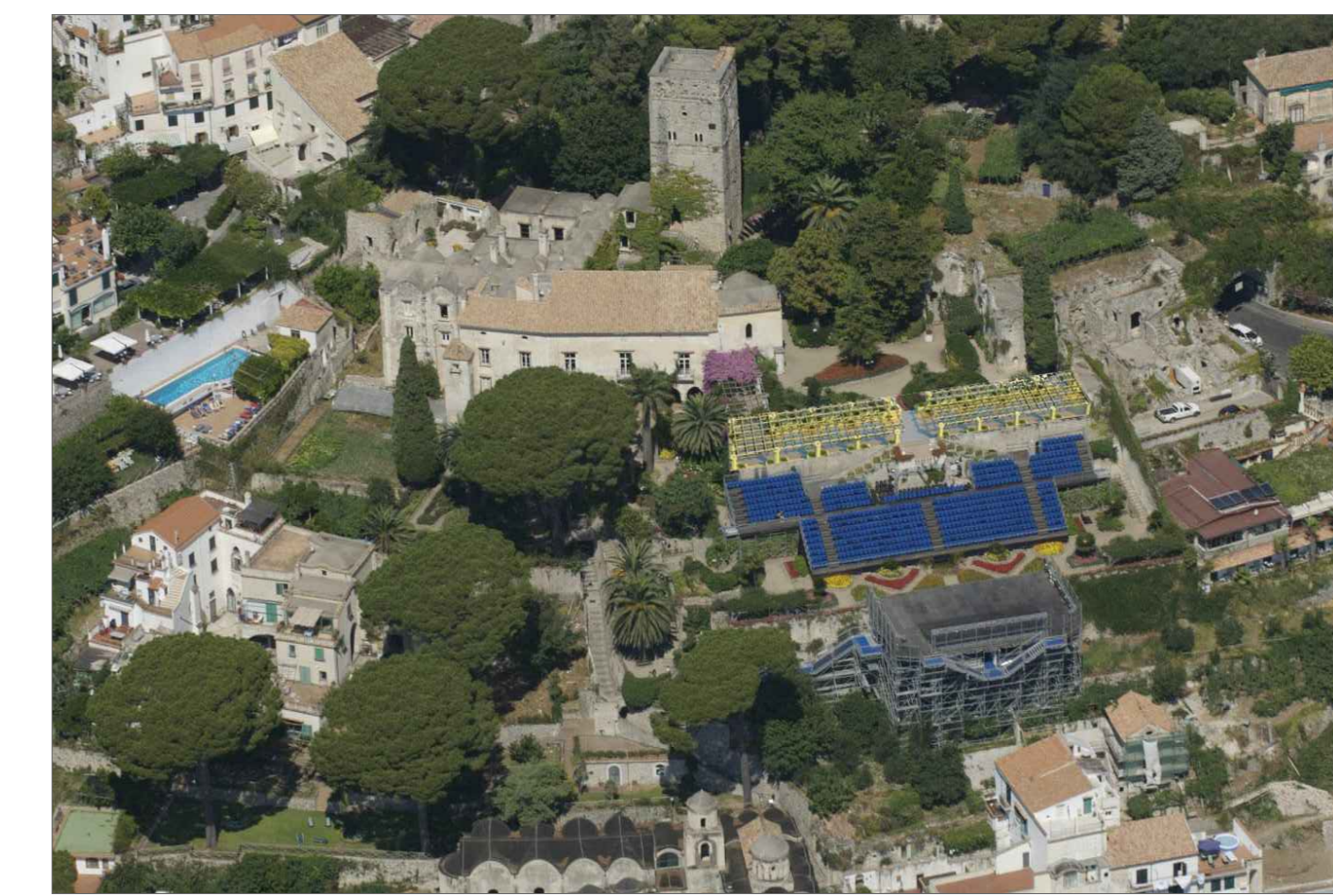

PIANTA GENERALE DI VILLA RUFOLLO- Stato dei luoghi SCALA 1:1000



Vista aerea della Villa Rufolo- stato dei luoghi



Fotomontaggio dell'intervento progettato.



Lavori di restauro e valorizzazione del Complesso monumentale di Villa Rufolo in Ravello

PROGETTO DEFINITIVO
(art. 24 DPR 207/2010)

PROGETTO - RESTAURO DELL'AREE A VERDE E RIPRISTINO DEL PERGOLATO LIGNEO POSTO AL I TERRAZZAMENTO

PLANIMETRIA CON UBICAZIONE DELLE PIANTE AD ALTO FUSTO

Elaborato n.

A3

Direttore Villa Rufolo: Dott. Secondo Amalfitano
(Fondazione Ravello- SA)
Consulenza botanica : Prof. Riccardo Motti
(Dipartimento di Agraria, Portici- NA)
Consulenza architettonica: Arch. Laura Mastursi
(Incaricata dal Dipartimento di Agraria, Portici- NA)

Timbro

aggiornamenti

RAVELLO (SA) 08.11.2014